

K=15.76 MELT A STADNUM **Grunnmynd hæðar**

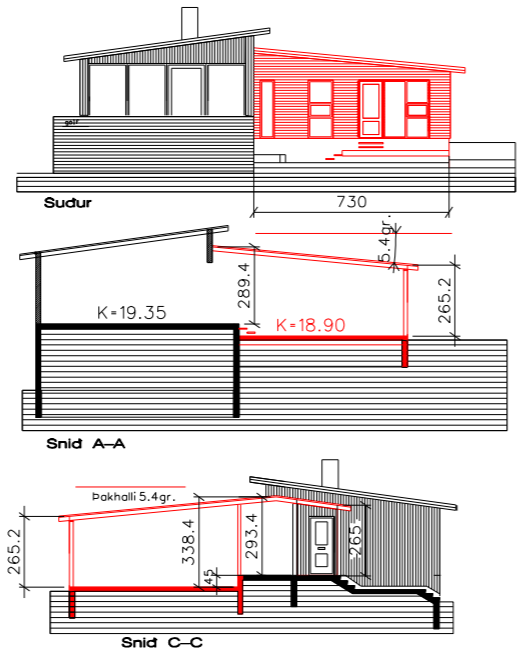
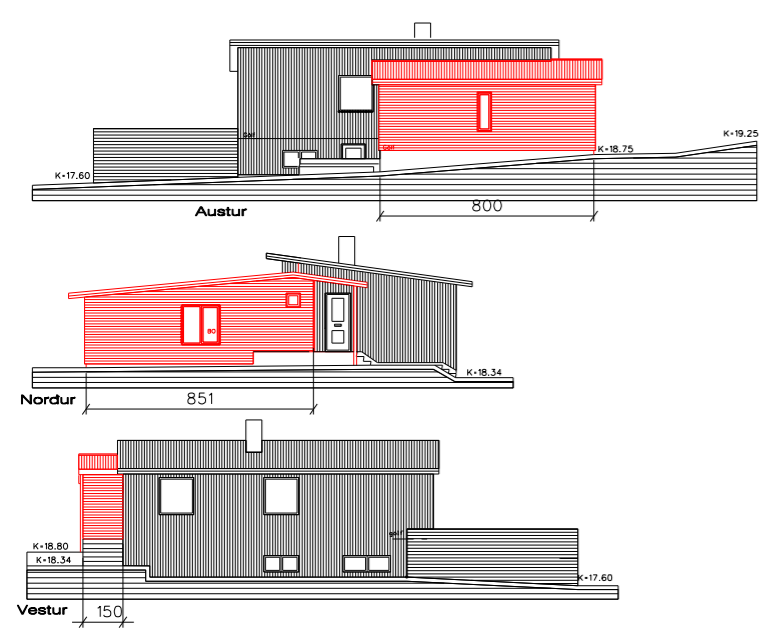

**AFSTÖÐUMYND MKV. 1:500**

Um er að ræða viðbyggingu við húsið Hlíðarhvamm 12  
 Byggt er við húsið til austurs.  
 Ekkert er átt við húsið sem fyrir er,  
 Viðbygging sem sótt er um .....56.8m2  
 Hús fyrir breytingu.....125.6m2  
 Bílskúr.....40.5m2  
 Stærð húss eftir breytingu er....166.1m2.  
 Stærð lóðar er 912m2.  
 Nýtingarhlutfall .....e=0.22  
 Rauður litur sýnir stækkun

**HLÍÐARHVAMMUR 12**  
 VIDBYGGING Dags : 1.FEB. 2020  
 KYNNINGARUPPDRATTUR

---

**SVEINN ÍVARSSON ARKITEKT F.A.Í.**  
 LYNHALSI 3 110 R.VÍK SÍMI 567-9006 OG 893-9006 KT:1302544-7649  
 SVEINN ÍVARSSON e.h.f. GRUNÐARHVAFI 9 KÓPAVOGI KT: 550296 2339  
 NETFANG: IVARSSON@ISLANDIA.IS