



KÓPAVOGSDALUR

Tennishöll við Dalsmára 13

Breyting skv. 1 mgr. 43 gr. skipulagslaga nr. 123/2010

Erindi frá fundi skipulagsráðs nr. 149, dags. 18.09.2023

ONE / 23091454

Forsenda fyrir breytingunni:

Vegna mikillar eftirspurnar almennings eftir fleiri padel tennishöllum óskar Tennisfélagið ehf eftir auknu byggingarmagni og stækkun á lóðarmörkum. Metnaður er í að fegra umhverfið og betrumbæta. Ásýnd húss fellur vel að núverandi tennishölli og eykur á græni yfirbragði á svæðinu.

Greinargerð:

Tillaga að breyttu deiliskipulagi við Dalsmára 13 sem samþykkt var í bæjarstjórn 22.05.1990 m.s.br. 13.12.2005 og 28.06.2016.

- Breyting feist í viðbyggingu við núverandi tennishöll um 1.800m², fer úr 4.865,3m² í 6.665,3m². Viðbygging verður felld inn í landið og byggð á bilastæði núverandi lóðar að mestu leyfi en óskað er eftir stækkun lóðar til austurs sem nemur um 10m frá núverandi lóðarmörkum. Lóð stækkar um 660m², fer úr 7.183m² í 7.843m². Tillaga af viðbyggingu nær um rúmlega 7m útfyrir núverandi lóðarmörk til austurs.
- Fyrirhuguð viðbygging inniheldur sex padelvallir, ganga og geymslu. Viðbygging er með sama gólfkóta og núverandi tennishölli og verður landið felld að viðbyggingu bæði sunnan og austanmegin við hús til að aflaga húsið sem best að núverandi aðstæðum. Hugað er að því að viðbygging betrumbæti ásýnd svæðisins. Hámarks mannishæð á húsi er 8,7m frá gólfkóta, leyfilegt er að handið (innregið frá útvægg) á þaki húss fari yfir hámarks mannishæð.
- Yfirbragð viðbyggingar er létt með stórum glerflötum í takt við útlit á ásýnd núverandi padelvallar. Uppbygging á þaki viðbyggingar er hugsað fyrir mögulegt leiksvæði. Tvær fíttaleiðir eru af þaki húss, önnur við aðalinnangang með ramp uppá þak og svo stigi norðanmegin viðbyggingar. Nýtt bilastæði með blágrænum ofanvatnslausnum.
- Sött er um heimild fyrir veitingastað í flokki 2. Núverandi veitingastaður er í flokki 1. Eftirfarandi gildir um veitingastað í flokki 2: Umfangslitir áfengisveitingastaðar þar sem starfsemi er ekki til þess fallin að veita óneðri nágrænninu svo sem með háværri lönlist og staðir sem kalla ekki á mikil eftirlit og/eda löggæslu. Opnunartími veitingarstaðar er í samræmi við opnunartíma Tennishallarinnar.
- Kostnaður við tilfærslu á lögnum lendir á lóðarhafa.

Byggingaráform:

Aður en aðalteikningar eru lagðar fyrir byggingarfulltrúa til afgreiðslu þarf hönnuður að leggja byggingaráform sín (frumdrög) fyrir skipulagsráð til afgreiðslu. Í þeim skal koma fram hvernig hönnun og frágangur húss og lóðar fellur að viðmiðum sem tilgreind eru hér neðar:

Á teikningu af lóð skal m.a. koma fram yfirbragðsfrágangur lóða, dvalarsvæði, gróður, girðingar eða fallvarnir, hæðasetningar, frágangur gönguleiða og bilastæða í samræmi við Aðalskipulag Kópavogs 2019-2040. Tilgreina skal staðsetningu og fjölda hjólastæða. Fjalta skal um ennisval og frágang húss.

Ferill mála:

Á fundi skipulagsráðs nr. 151 þann 16. október 2023 var samþykkt með tilvísun í 1. mgr. 43. gr. skipulagslaga nr. 123/2010 að auglýsa tillögu að breyttu deiliskipulagi fyrir Dalsmára 13.

Afgreiðsla skipulagsráðs var staðfest á fundi bæjarstjórnar þann 24. október 2023.

Skýringarmynd: Hluti aðalskipulags Kópavogs 2019-2040
Samþykkt í Bæjarstjórn 28. september 2021
Staðfest 28. desember 2021 - birt í b-deild 30. desember 2021



Skýringarmynd: aðkoma

Kópavogi, dags.

Auður D. Kristinsdóttir
skipulagsfulltrúi

- Ytri byggingarreitir
- Innri byggingarreitir
- Mörk breytinga
- Lóðamörk
- Stækkun / Breytingar
- Kvæð um trjágróður
- Göngustigur
- Heildarföldi bilastæða
- Heildarföldi hjólastæða

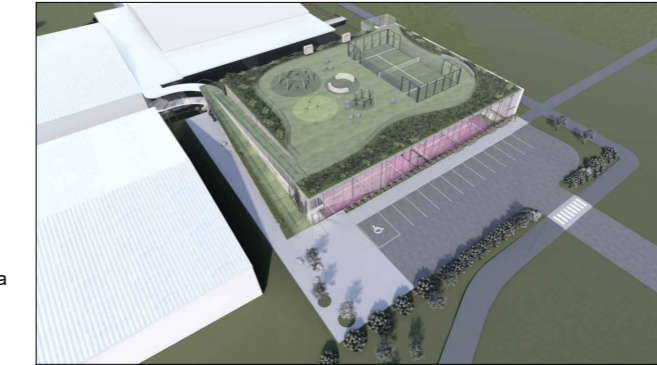

Skýringarmynd: yfirlit yfir viðbyggingu og mögulega notkun á þaki



Skýringarmynd: Suðurhlíð viðbyggingar, inngangur og aðkoma



Skýringarmynd: séð innan úr padelvöllum



Skýringarmynd: aðkoma

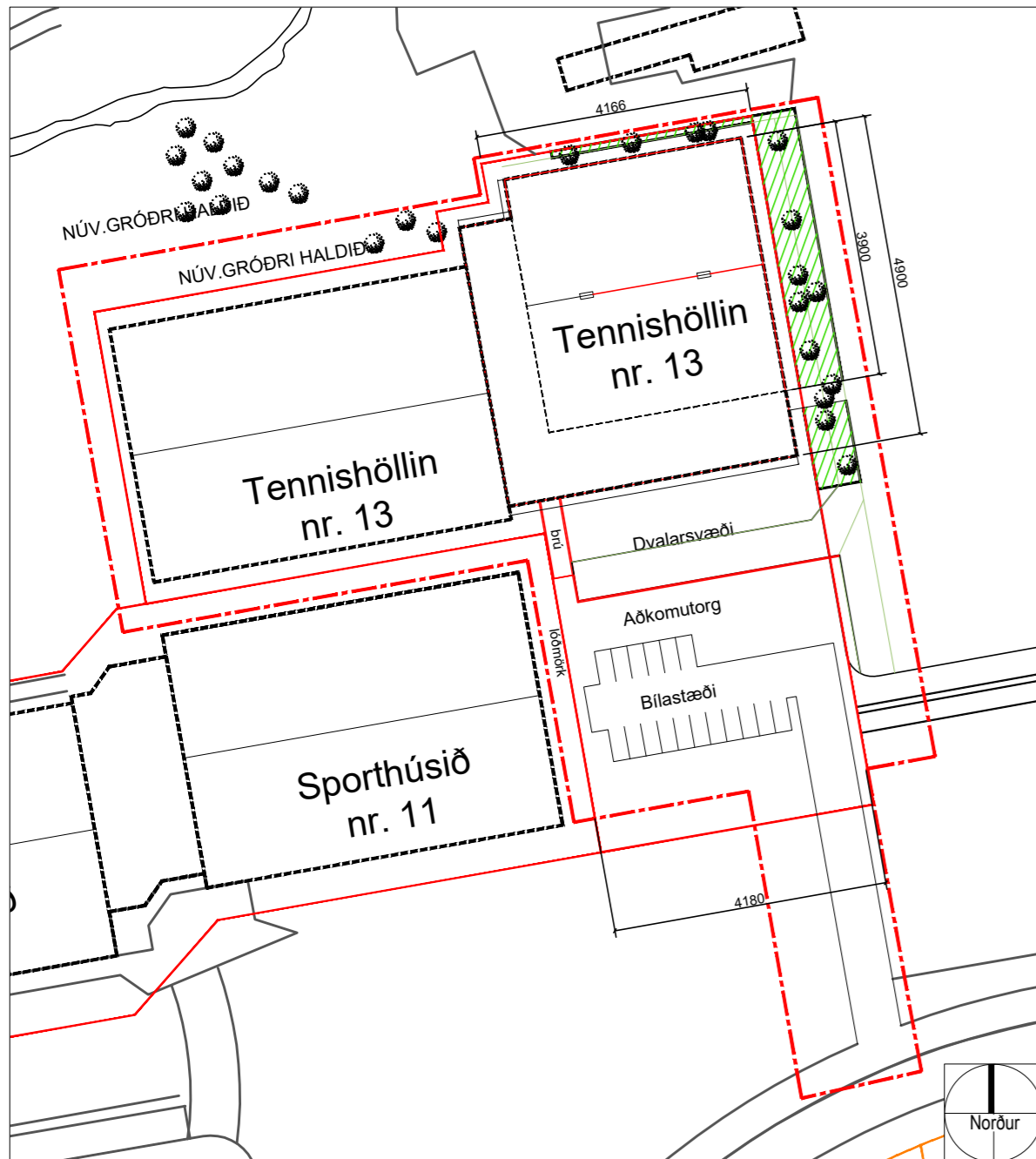

Deiliskipulag: Kópavogsdalur, útivistarsvæði - í mkv. 1:1000
Samþykkt í bæjarstjórn 22.mai 1990, með síðari breytingum samþykkt í bæjarstórn 13.12.2005 Tennishöll við Dalsmára og stækkun tennishallar samþykkt 28.06.2016.

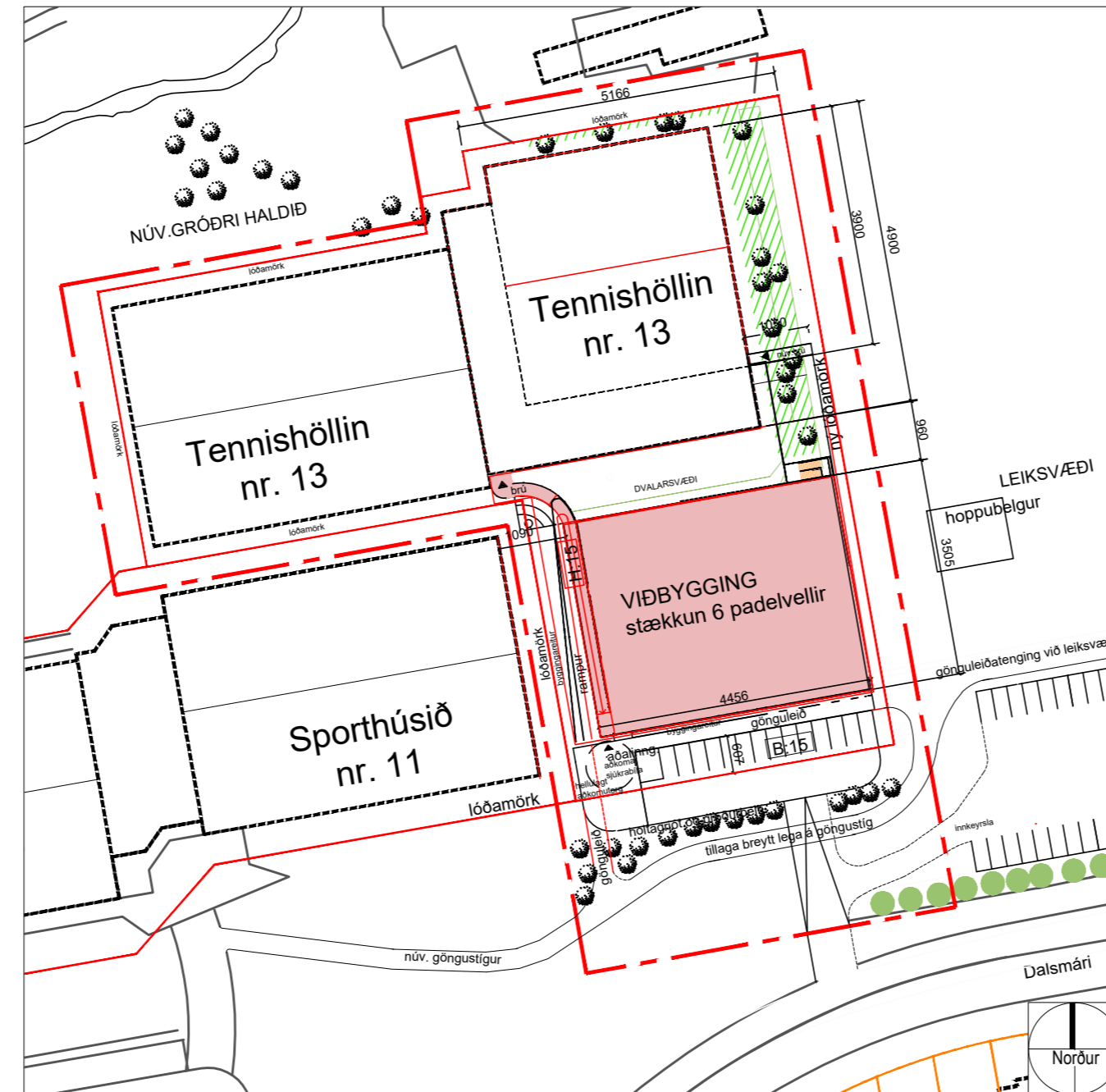

Tillaga - Breytt deiliskipulag:
Tennishöll við Dalsmára 13 í mkv. 1:1000

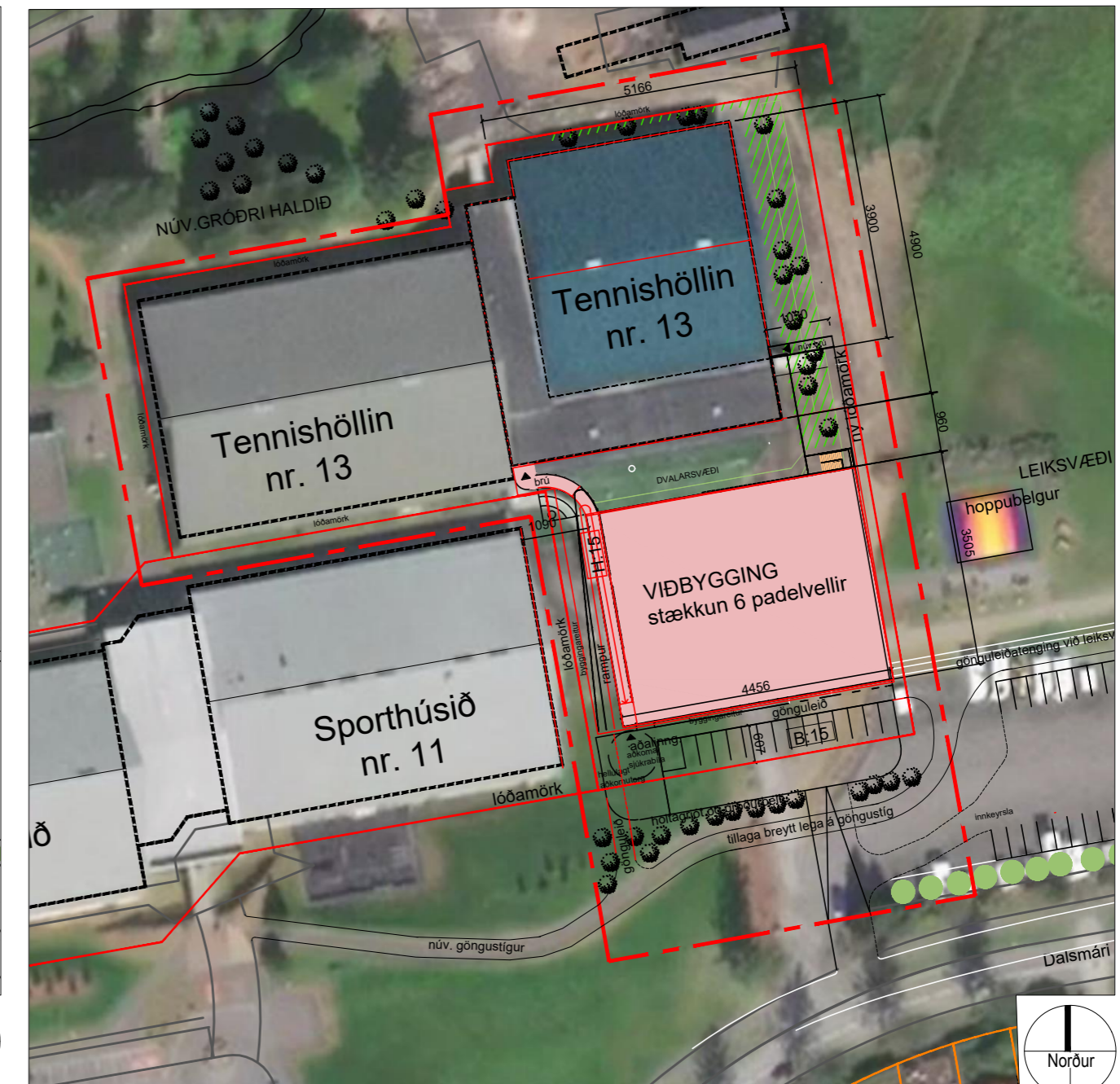

Tillaga - Breytt deiliskipulag með loftmynd:
Tennishöll við Dalsmára 13 í mkv. 1:1000

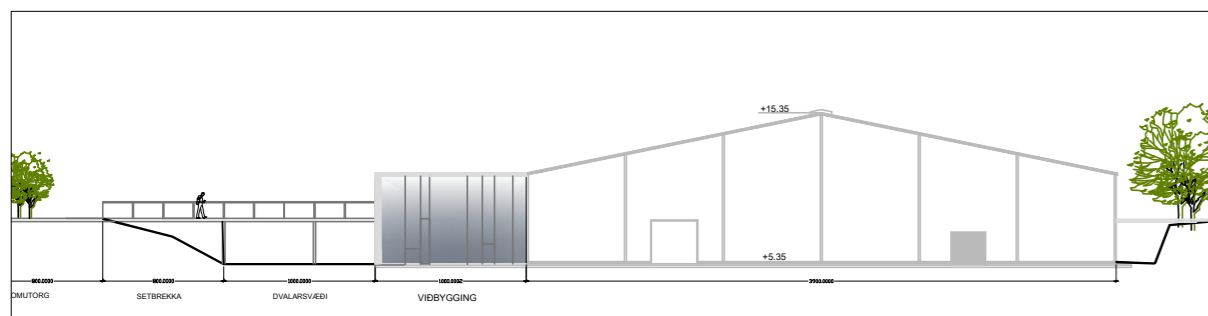

Deiliskipulag: ásýnd austurhlíð í mkv. 1:500

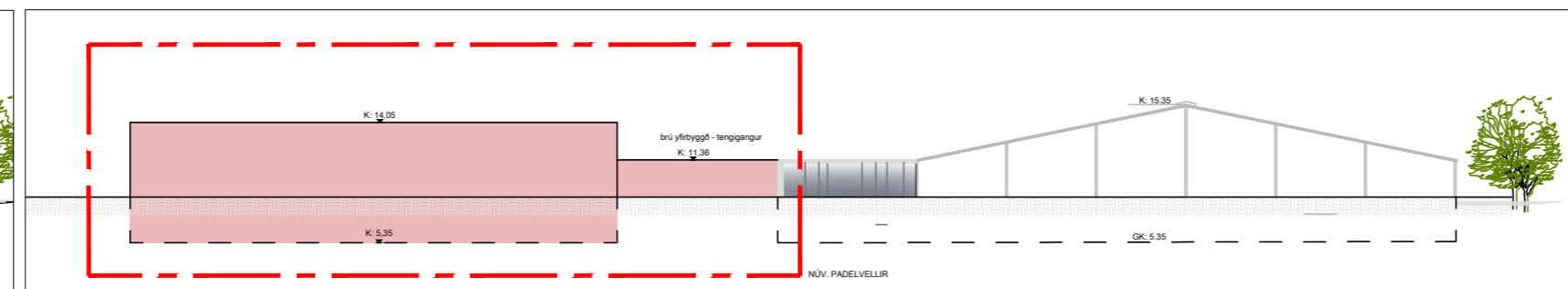

Tillaga - Breytt deiliskipulag: ásýnd austurhlíð í mkv. 1:500